

Compartim un futur

Activitats als parcs, platges i rius metropolitans

Descobreix la natura que ens envolta
Primavera - Estiu 2014

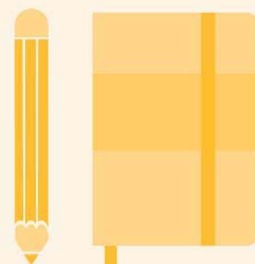
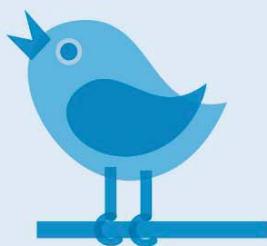

**És necessària
la inscripció
per realitzar les
activitats!***

Informació

*www.amb.cat/web/territori/agenda
www.agenda.museuciencies.cat
Tel. 93 256 22 20*

Inscripcions a les activitats

*Tel. 93 256 22 20 (de dilluns a divendres de 10h a 13h)
activmuseuciencies@bcn.cat
El període d'inscripció s'obre 10 dies hàbils abans de l'inici de cada activitat

 *Activitat accessible*

Apropa't als parcs, platges i rius metropolitans. Aquesta primavera-estiu el Museu de Ciències Naturals de Barcelona i l'Àrea Metropolitana de Barcelona us convidem a descobrir aquests espais metropolitans de la mà d'un nou cicle d'activitats, amb tallers, visites guiades i jornades participatives diverses.

Descobrirem com els parcs ajuden a la millora de la biodiversitat urbana: coneixerem la vegetació singular, els vivers del Jardí Botànic de Barcelona i els secrets del Jardí Botànic Històric; observarem els ocells, ratpenats, papallones i altres animals que hi viuen; i participarem directament en la millora ambiental dels parcs a partir d'accions de voluntariat com l'ampliació d'un jardí de papallones amb la construcció d'un hotel d'insectes, la construcció i col·locació de caixes niu...

Coneixerem com s'estan recuperant ambientalment diferents espais del riu Llobregat, les dunes litorals i l'estany de la Murtra al Delta del Llobregat i l'antic abocador de residus de la Vall d'en Joan al Parc Natural del Garraf.

Aprendrem diferents habilitats a través de tallers ben diversos: horta, arboricultura, gastronomia, orientació i accions per fer front al canvi climàtic.

Algunes d'aquestes activitats formen part del Programa d'educació per a la sostenibilitat que sota el lema "Compartim un futur" vol promoure entre la ciutadania hàbits més sostenibles i estimular la seva participació en la conservació del medi ambient. Aquestes activitats estan assenyalades especialment.

I a la primavera, Planta't als Botànics! Us convidem a participar en aquesta gran festa amb un munt d'activitats diverses, xerrades, exposicions, tallers, jocs tradicionals i visites guiades pensades per a tota la família.

Parc de Torreblanca

01

Dissabte 1 de març / 11h-13h

Punt de trobada: Porta d'accés al parc des de la crta. Reial, 167 (a prop parada Trambaix "Consell Comarcal"), Sant Just Desvern.

Coordenades: N 41.379344, E 2.054347

PROGRAMA
AMB, Educació per
a la Sostenibilitat

Itinerari educatiu de descoberta de la vegetació singular del parc de Torreblanca

Descobrirem un dels jardins històrics més màgics del Baix Llobregat. Coneixerem els seus orígens, la seva evolució, secrets i curiositats i la seva vegetació singular a través d'un itinerari de descoberta pensat per als petits de la família.

Visita guiada

Públic familiar (totes les edats)



Parc de la Muntanyeta

02

Diumenge 2 de març / 11h-13.30h

Punt de trobada: Accés al parc des del c. Baldiri Aleu (a prop del camp de futbol), Sant Boi de Llobregat. Coordenades: N41.339347 E2.035236

Qui vol buscar tresors naturals al parc de la Muntanyeta? Gimcana de Geocaching

Participarem en una gimcana amb GPS per descobrir les espècies vegetals i la fauna del parc. Tot resolent el joc de pistes i amb la nostra orientació, descobrirem diferents elements naturals i històrics del parc.

Visita autoguiada

Públic familiar (totes les edats)





Parc del Calamot

03

Dissabte 8 de març / 11h-13h

Punt de trobada: Aparcament del parc del Calamot, av. de Joan Carles I, Gavà. Coordenades: N 41.298897, E 2.001661

Observem la transformació del paisatge des del parc del Calamot

Descobrirem els arbres singulars, la geologia i la vegetació del Garraf roig. Amb unes vistes privilegiades de l'entorn i del Delta del Llobregat, interpretarem els canvis naturals i humans al llarg del temps.

Visita guiada

Públic adult

Parc del Besòs

04

Diumenge 9 de març / 11h-13.30h

Punt de trobada: Estació del Trambesòs "Parc del Besòs", Sant Adrià del Besòs. Coordenades: N 41.419439, E 2.217650

Ocells i caixes niu: digue'm què fa i et diré què està passant

T'agradaria saber com interpretar què passa dins les caixes niu? Després de construir-ne algunes i penjar-les al parc, entrenarem les nostres dots d'observació per entendre el comportament dels ocells i reconèixer l'èxit del període de cria.

Taller

Públic familiar (infants a partir de 6 anys)



Dissabte 15 de març / 11h-13h

Punt de trobada: Estany de la Murtra. Coordenades: N 41.273564, E 2.042900

Dia de la Murtra

Celebrarem el Dia de l'Estany de la Murtra amb una jornada lúdica amb l'observació de l'anellament científic d'ocells, l'alliberament d'animals recuperats, la realització de tallers i una visita guiada per l'entorn de l'estany.

Visita guiada

Públic familiar (totes les edats)



Jardí Botànic de Barcelona**Diumenge 16 de març / 11h-13h**

Punt de trobada: Taquilles del Jardí Botànic de Barcelona, c. del Dr. Font i Quer, 2, Barcelona. Coordenades: N 41.362072, E 2.157583

El rerefons del Jardí Botànic: el banc de llavors i els vivers

Coneixerem el Banc de Germoplasma i el viver del Jardí Botànic, dues eines que permeten realitzar estudis de recerca i obtenir plantes a fi de reintroduir-les en el seu hàbitat natural, possibilitant d'aquesta manera la conservació de la flora en perill d'extinció.

Visita guiada

Públic adult



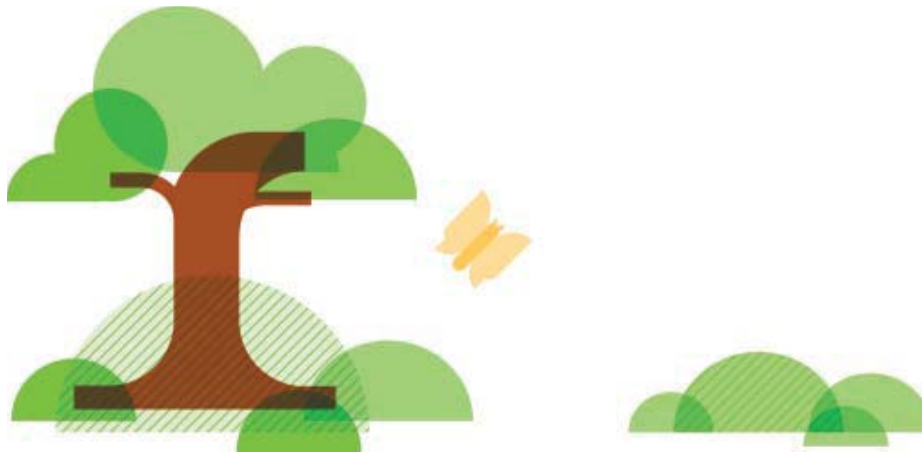

Platja de Sant Adrià / Parc del Litoral / Riu Besòs 07

Dissabte 22 de març / 10.30h-13h

Punt de trobada: Estació de Rodalies "Sant Adrià", al costat de la parada del Trambesòs, Sant Adrià del Besòs. Coordenades: N 41.424403, E 2.230828

Actua per a la millora ecològica de la desembocadura del Besòs.

Descobrirem les singularitats ecològiques d'aquest espai natural, fluvial i marí, tan proper. Contribuirem a la seva millora ecològica participant en l'acordonament de la barra de sorra de la desembocadura per a la seva protecció, per tal de facilitar la nidificació del corriol petit així com el creixement de plantes pròpies de platges naturals.

Jornada participativa

Públic familiar (totes les edats)

Parc de Can Solei i de Ca l'Arnús 08

Diumenge 23 de març / 10.30h-13h

Punt de trobada: Porta d'accés al parc des del c. Sant Bru s/n, Badalona. Coordenades: N 41.455406, E 2.255306

Construïm un hotel d'insectes al jardí de les papallones del parc de Can Solei i de Ca l'Arnús

Amb materials molt senzills bastirem entre tots un hotel d'insectes al costat del jardí de les papallones. Coneixerem el seu paper en la millora de la biodiversitat del parc i plantarem algunes plantes pròpies d'aquest espai.

Jornada participativa

Públic familiar (totes les edats)





Riu Llobregat

09

Dissabte 29 de març / 9.30h-14h

Punt de trobada: Estació dels FGC "Sant Boi", c. Josep Torras i Bages, Sant Boi de Llobregat. Coordenades: N 41.348536, E 2.042867

Pel Llobregat a cop de pedal

Tot pedalejant suaument per la llera del riu Llobregat, de Sant Boi al Prat, descobrirem els elements que conformen l'ecosistema fluvial: vegetació de ribera, avifauna i alguns macroinvertebrats. Interpretarem els elements del paisatge que ens recorden el passat més immediat de l'aprofitament del riu.

Visita guiada

Públic familiar (infants a partir de 10 anys)

Parc dels Pinetons

10

Diumenge 30 de març / 11h-13h

Punt de trobada: Al costat de la zona de barbacoes del parc dels Pinetons, Ripollet. "Coordenades: N 41.509298, E 2.151945

Com els antics viatgers: construïm una brúixola per orientar-nos al parc dels Pinetons

Construirem una brúixola casolana i aprendrem a utilitzar-la i a orientar-nos amb una activitat ben divertida des d'un punt panoràmic del parc en el que situarem els elements del relleu que envolten l'àrea metropolitana de Barcelona i el parc dels Pinetons.

Taller

Públic familiar (infants a partir de 5 anys)



Dipòsit clausurat de la Vall d'en Joan

11

Dissabte 5 d'abril / 11.30h-13h

*Dipòsit clausurat de la Vall d'en Joan,
crt. de la Sentiu s/n, Gavà.
Coordenades: N 41.2963, E 1.9444*

PROGRAMA
AMB, Educació per
a la Sostenibilitat

El retorn d'un espai natural: el procés de restauració de l'abocador de residus de la Vall d'en Joan.

Observarem el procés de restauració paisatgística d'aquest dipòsit de residus clausurat per retornar l'espai de la Vall d'en Joan al Parc Natural del Garraf. Coneixerem com funcionava així com l'actual procés d'extracció del biogàs que utilitzem per generar energia.

Servei de bus gratuït des de la plaça Espanya de Barcelona (a l'alçada de la Torre veneciana més propera a Avinguda del Paral·lel). Sortida a les 10:30.

Visita guiada

Públic familiar (infants a partir de 12 anys)



Jardí Botànic de Barcelona

12

Diumenge 6 d'abril / 11h-13h

Punt de trobada: Taquilles del Jardí Botànic de Barcelona, c. del Dr. Font i Quer, 2, Barcelona. Coordenades: N 41.362072, E 2.157583

La primavera omple de color el Jardí Botànic de Barcelona

Descobrirem els indrets més destacats del jardí, on s'hi presenten espècies vegetals de zones del món amb clima mediterrani. Apreciarem els exemplars més atractius i més singulars, així com les floracions més interessants del jardí durant aquesta estació de l'any.

Visita guiada

Públic familiar (infants a partir de 12 anys)



Parc de Can Rigal

13

Dissabte 12 d'abril / 11h-13h

Punt de trobada: Accés al parc des de l'av. d'Albert Bastardas, Barcelona.

Coordenades: N 41.380325, E 2.107636

PROGRAMA

AMB, Educació per a la Sostenibilitat

El canvi climàtic i el verd urbà: Can Rigal, un clar exemple

Petits i grans participarem en jocs de simulació per entendre el canvi climàtic i el paper que hi juguen els parcs urbans, a través de l'observació in situ dels criteris de sostenibilitat incorporats al parc de Can Rigal.

Visita guiada i taller

Públic familiar (infants a partir de 6 anys)



Riu Besòs

14

Diumenge 13 d'abril / 11h-13h

Punt de trobada: Estació del Trambesòs "Central Tèrmica del Besòs", Sant Adrià del Besòs. Coordinades: N 41.418787, E 2.226209

Flora de fora als afores: plantes invasores al riu Besòs

Descobrirem com els éssers vius que habiten els rius són indicadors del seu estat de salut; aprendrem a reconèixer la flora autòctona i l'al·lòctona, i comprendre com algunes d'aquestes plantes nouvingudes han esdevingut invasores.

Visita guiada

Públic familiar (infants a partir de 10 anys)

Parc de la Font Santa

15

Dissabte 26 d'abril / 10h-13h

Punt de trobada: Accés al parc des del c. de la Font Santa, 16, Sant Joan Despí. Coordinades: N 41.369341, E 2.069992

Dels horts urbans a les noves vinyes: un recorregut participatiu pel parc de la Font Santa

Descobrirem les espècies vegetals més destacades i la fauna que habita el parc. Participarem en tallers relacionats amb el seu passat agrícola: plantació en testos de productes de l'horta per aprendre a fer un hort al nostre balcó, així com realitzar tasques de manteniment de la vinya.

Visita guiada i taller

Públic familiar (totes les edats)





Calendari d'activitats

Març

- 01** Itinerari educatiu de descoberta de la vegetació singular del parc de Torreblanca**
1 de març / 11h-13h / Visita guiada
- 02** Qui vol buscar tresors naturals al parc de la Muntanyeta? Gimcana de Geocaching
2 de març / 11h-13.30h / Visita autoguiada
- 03** Observem la transformació del paisatge des del parc del Calamot
8 de març / 11h-13h / Visita guiada
- 04** Ocells i caixes niu: digue'm què fa i et diré què està passant
9 de març / 11h-13.30h / Taller
- 05** Dia de la Murtra
15 de març / 11h-13h / Visita guiada
- 06** El rerefons del Jardí Botànic: el banc de llavors i els viviers
16 de març / 11h-13h / Visita guiada
- 07** Actua per a la millora ecològica de la desembocadura del Besòs
22 de març / 10.30h-13h / Jornada participativa
- 08** Construïm un hotel d'insectes al jardí de les papallones del parc de Can Solei i de Ca l'Arnús
23 de març / 10.30h-13h / Jornada participativa
- 09** Pel Llobregat a cop de pedal
29 de març / 9.30h-14h / Visita guiada
- 10** Com els antics viatgers: construïm una brúixola per orientar-nos al parc dels Pinetons
30 de març / 11h-13h / Taller

Abril

- 11** El retorn d'un espai natural: el procés de restauració de l'abocador de residus de la Vall d'en Joan**
5 d'abril / 11.30h-13h / Visita guiada
- 12** La primavera omple de color el Jardí Botànic de Barcelona
6 d'abril / 11h-13h / Visita guiada
- 13** El canvi climàtic i el verd urbà: Can Rigal, un clar exemple**
12 d'abril / 11h-13h / Visita guiada i taller
- 14** Flora de fora als afores: plantes invasores al riu Besòs
13 d'abril / 11h-13h / Visita guiada
- 15** Dels horts urbans a les noves vinyes: un recorregut participatiu pel parc de la Font Santa
26 d'abril / 10h-13h / Visita guiada i taller
- 16** Contes d'aigua al parc de les Aigües. La vida de l'aigua a través de la teatralització i les rondalles
27 d'abril / 11h-13h / Espectacle infantil

És necessària
la inscripció
per realitzar les
activitats!*

>> **Planta't als Botànics!**

27 d'abril / Tot el dia /

Festa participativa amb activitats diverses

Maig

- 17** Recuperem la natura a la llera del riu Llobregat
3 de maig / 11h-14h / Visita guiada
- 18** Els arbres del Jardí Botànic de Barcelona tenen un munt de secrets
4 de maig / 11h-13h / Visita autoguiada
- 19** Els valors naturals d'un riu sota pressió urbana
10 de maig / 10h-12.30h / Visita guiada
- 20** Visita a l'hotel d'insectes pol·linitzadors del Jardí Botànic
11 de maig / 11h-13h / Visita guiada
- 21** Aprèn a llegir un arbre. Fem d'arboricultors i descobrim la vegetació singular del parc de la Molinada
17 de maig / 10h-13h / Visita guiada
- 22** Observació d'ocells al Jardí Botànic de Barcelona
18 de maig / 10h-12h / Visita guiada
- 23** Tu plantes, ell planta. Plantem a l'hort del Jardí Botànic Històric
24 de maig / 11h-13.30h / Jornada participativa
- 24** Itinerari per les dunes litorals de la platja de Viladecans i del Prat**
31 de maig / 10.30h-13h / Visita guiada

Juny

- 25** Retirem plantes invasores a les dunes litorals de les platges de Castelldefels
1 de juny / 11h-14h / Jornada participativa
- 26** Nit dels ratpenats al parc de Can Vidalet: com viuen a les grans ciutats?
7 de juny / 20h-23h / Visita guiada
- 27** Visita a la col·lecció de bonsai del Jardí Botànic de Barcelona
8 de juny / 11h-13h / Visita guiada
- 28** Crea un hàbitat al teu balcó
14 de juny / 12h-14h / Taller
- 29** Gastronomia Km 0. Collim i tastem cireres
15 de juny / 10h-12.30h / Visita guiada i taller
- 30** Descoberta del jardí amagat
28 de juny / 11h-130h / Visita guiada

*El període d'inscripció s'obre 10 dies hàbils abans de l'inici de cada activitat

** Activitats incloses al Programa Metropolità d'Educació per la Sostenibilitat

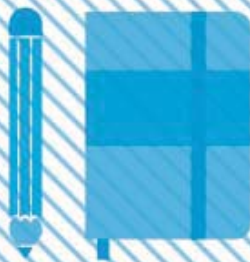

Jardí Botànic de Barcelona

Diumenge 27 d'abril / Tot el dia

Punt de trobada: Jardí Botànic de Barcelona, c. del Dr. Font i Quer, 2, Barcelona. Coordenades: N 41.362072, E 2.157583

Planta't als Botànics!

A la primavera, Planta't als Botànics! Un espai privilegiat per gaudir de la floració de les plantes mediterrànies. Enguany podreu gaudir d'activitats al Jardí Botànic i al Jardí Botànic Històric, d'una mostra de productes del temps, de xerrades, exposicions, tallers, jocs tradicionals i visites guiades pensats per a tota la família.

Festa participativa amb activitats diverses

Públic familiar (totes les edats)



Parc de les Aigües

16

Diumenge 27 d'abril / 11h-13h

Punt de trobada: Casa de les Aigües, av. Ribera s/n, Montcada i Reixac. Coordenades: N 41.472144, E 2.186812

Contes d'aigua al parc de les Aigües. La vida de l'aigua a través de la teatralització i les rondalles.

Espectacle de contes infantils on dues gotes d'aigua ens descobreixen dues apassionants històries: l'aventura del cicle de l'aigua i l'experiència única d'arribar a través d'un aquífer a l'interior dels pous de la Casa de les Aigües.

Espectacle infantil

Públic familiar (infants a partir de 3 anys)



Riu Llobregat

17

Dissabte 3 de maig / 11h-14h

Punt de trobada: Àrea de pícnic de la llera del riu Llobregat, Castellbisbal. Coordenades: N 41.468819, E 1.969353

Recuperem la natura a la llera del riu Llobregat

Coneixerem dos espais humits en recuperació: el torrent de Can Rabella i les basses de Ca n'Albareda del riu Llobregat. Descobrirem com s'ha afavorit el creixement de la flora autòctona i observarem els amfibis, rèptils i ocells que hi habiten.

Visita guiada

Públic familiar (totes les edats)

Jardí Botànic de Barcelona

18

Diumenge 4 de maig / 11h-13h

Punt de trobada: Taquilles del Jardí Botànic de Barcelona, c. del Dr. Font i Quer, 2, Barcelona. Coordenades: N 41.362072, E 2.157583

Els arbres del Jardí Botànic de Barcelona tenen un munt de secrets

A través d'un itinerari autoguiat, descobrirem que alguns arbres del jardí guarden secrets que ens ajudaran a completar una bonica història sobre els arbres del Botànic i els seus vincles amb altres arbres singulars de la Xarxa de Parcs Metropolitans.

Visita autoguiada

Públic familiar (totes les edats)





Riu Llobregat

19

Dissabte 10 de maig / 10h-12.30h

Punt de trobada: C. de la Verge de Montserrat, inici passera del riu, Cornellà de Llobregat. Coordenades: N 41.348375, E 2.069647

Els valors naturals d'un riu sota pressió urbana

Ens aproparem als valors naturals del riu: coneixerem l'ecosistema fluvial, la flora i la fauna del riu al seu pas per Cornellà, i observarem una sessió d'anellament científic d'aus.

Visita guiada

Públic familiar (totes les edats)

Diuenge 11 de maig / 11h - 13h

Punt de trobada: Taquilles del Jardí Botànic de Barcelona, c. del Dr. Font i Quer, 2, Barcelona. Coordenades: N 41.362072, E 2.157583

Visita a l'hotel d'insectes pol·linitzadors del Jardí Botànic

Al Jardí Botànic de Barcelona hem construït un hotel per a insectes pol·linitzadors. Coneixerem els hostes d'aquest hotel i veurem com viuen i com pol·linitzen les flors. Aprendre la manera d'atraure'ls a jardins i horts ecològics.

Visita guiada

Públic familiar (totes les edats)



Parc de la Molinada**Dissabte 17 de maig / 10h-13h**

Punt de trobada: Accés al parc des de l'av. Prat de la Riba, 27, Pallejà. Coordenades: N 41.421567, E 1.997398

Aprèn a llegir un arbre. Fem d'arboricultors i descobrim la vegetació singular del parc de la Molinada

Els arbres ens diuen moltes coses, però hem de saber interpretar-les: estan sans? Quants anys tenen? Els afecta algun fong? Tot coneixent la vegetació singular del parc de la Molinada, aprendrem algunes tècniques d'arboricultura.

Visita guiada

Públic adult





Jardí Botànic de Barcelona

22

Diumenge 18 de maig / 10h-12h

Punt de trobada: Taquilles del Jardí Botànic de Barcelona, c. del Dr. Font i Quer, 2, Barcelona. Coordenades: N 41.362072, E 2.157583

Observació d'ocells al Jardí Botànic de Barcelona

Els ocells són omnipresents en tots els hàbitats i el Jardí Botànic és un lloc idoni per moltes espècies que toleren bé la presència humana. Però... com els observem? Com els identifiquem? Quines són les millors èpoques de l'any? Coneixerem els ocells del Jardí de la mà d'un ornitòleg.

Visita guiada

Públic familiar (infants a partir de 7 anys)



Jardí Botànic Històric

23

Dissabte 24 de maig / 11h-13.30h

Punt de trobada: Clot de la Masia del Jardí Botànic Històric, av. dels Muntanyans s/n. (darrera l'aparcament del MNAC), Barcelona. Coordenades: N 41.367069, E 2.153714

Tu plantes, ell planta. Plantem a l'hort del Jardí Botànic Històric

Descobrirem les particularitats de l'hort del Jardí Botànic Històric i podrem plantar llavors de les varietats que s'hi conreen; també descobrirem els tresors amagats d'aquest racó únic a la ciutat de Barcelona

Jornada participativa

Públic familiar (totes les edats)

Dissabte 31 de maig / 10.30h-13h

Punt de trobada: Punt d'informació Remolar-Filipines (aparcament de vehicles a 1,5 km aprox.), Viladecans. Coordenades punt d'informació: N 41.278540, E 2.062971.

Coordenades aparcament de vehicles: N 41.288046, E 2.051675

PROGRAMA
AMB, Educació per a la Sostenibilitat

Itinerari per les dunes litorals de la platja de Viladecans i del Prat

Petits i grans coneixerem una de les platges metropolitanes al Delta del Llobregat on es conserva un paisatge natural amb ecosistema dunar, i on viuen i es reproduïxen diverses espècies d'insectes, rèptils i ocells protegits.

Visita guiada

Públic familiar (infants a partir de 8 anys)

Platja de Castelldefels**Diumenge 1 de juny / 11h-14h**

Punt de trobada: Passeig Marítim 143-145 (alçada del carrer 11), a tocar de la passarel·la de fusta sobre la sorra. Coordenades: N 41.266025, E 1.983080

Retirem plantes invasores a les dunes litorals de les platges de Castelldefels

Apropa't a conèixer els ecosistemes dunars de les platges mediterrànies i ajuda'ns a cuidar i preservar els ambients naturals de les dunes litorals recuperades de Castelldefels, on viuen moltes espècies autòctones en perill d'extinció.

Jornada participativa

Públic familiar (totes les edats)



Parc de Can Vidalet

26

Dissabte 7 de juny / 20h-23h

Punt de trobada: Davant de l'Escola Oficial d'Idiomes, al parc de Can Vidalet, c. Laureà Miró, 63, Esplugues de Llobregat. Coordenades: N 41.376012, E 2.096500

Nit dels ratpenats al parc de Can Vidalet: com viuen a les grans ciutats?

Compartirem la nit amb els ratpenats! Observarem els individus "en directe", aprendrem com s'orienten, com cacen, de què s'alimenten i els beneficis que aporten als ecosistemes i als éssers humans.

Visita guiada

Públic familiar (infants a partir de 6 anys)



Jardí Botànic de Barcelona

27

Diumenge 8 de juny / 11h-13h

Punt de trobada: Taquilles del Jardí Botànic de Barcelona, c. del Dr. Font i Quer, 2, Barcelona. Coordenades: N 41.362072, E 2.157583

Visita a la col·lecció de bonsai del Jardí Botànic de Barcelona

La visita comentada a l'exposició de bonsai ens permetrà conèixer de manera detallada els 36 exemplars que en formen part.

Visita guiada

Públic familiar (infants a partir de 6 anys)



Jardí Botànic de Barcelona

28

Dissabte 14 de juny / 12h-14h

Punt de trobada: Taquilles del Jardí Botànic de Barcelona, c. del Dr. Font i Quer, 2, Barcelona. Coordenades: N 41.362072, E 2.157583

Crea un hàbitat al teu balcó

Aprendrem petites i simples accions que podem fer a casa per a crear microhàbitats per a diferents insectes pol·linitzadors i potenciar la biodiversitat urbana (plantes, petites basses i refugis,...). Prendrem de referència l'hotel d'abelles i vespes solitàries del Jardí Botànic.

Taller

Públic familiar (infants a partir de 7 anys)



Diuenge 15 de juny / 10h-12.30h

Punt de trobada: Accés al parc des de l'av. Onze de Setembre, s/n, Santa Coloma de Cervelló. Coordenades: N 41.369619, E 2.017719

Gastronomia Km 0. Collim i tastem cireres

Vols saber per què és tan bona la Cirera del Baix Llobregat? Visitarem els camps de cirerers i, de la mà d'un pagès coneixedor d'aquest cultiu, descobrirem els seus secrets. Participarem en un tast sensorial de varietats de cirera i en coneixerem la història, curiositats i utilitats a la cuina.

Visita guiada i taller

Públic familiar (totes les edats)

Jardí Botànic Històric**Dissabte 28 de juny / 11h-13h**

Punt de trobada: Porta d'accés al Jardí Botànic Històric, av. dels Muntanyans, s/n. (darrere l'aparcament del MNAC). Barcelona. Coordenades: N 41.367367, E 2.152972

Descoberta del jardí amagat

Ens endinsarem en un petit tresor de la jardineria barcelonina. Un espai bell i saludable amagat al sector de la Foixarda de Montjuïc, on creixen espècies pròpies de terres de clima humit i hivern més fred i admirarem alguns dels arbres més alts de la ciutat.

Visita guiada

Públic adult



Col·labora**(núm. activitat)**

Ajuntaments

- Badalona (8)
- Castellbisbal (17)
- Castelldefels (25)
- Cornellà de Llobregat (19)
- El Prat de Llobregat (9, 24)
- Esplugues de Llobregat (26)
- Gavà (3, 5)
- Montcada i Reixac (16)
- Pallejà (21)
- Ripollet (10)
- Sant Adrià del Besòs (4, 7)
- Sant Boi de Llobregat (2, 9)
- Sant Feliu de Llobregat (1)
- Sant Joan Despí (1, 15)
- Sant Just Desvern (1)
- Santa Coloma de Cervelló (29)
- Viladecans (5, 24)

Institucions

- Centre de Recerca Ecològica i Aplicacions Forestals, CREAF (20)
- Consell Comarcal del Baix Llobregat (1)
- Consorci del Besòs (7)
- Consorci per a la Protecció i la Gestió dels Espais Naturals del Delta del Llobregat (5, 24)
- Diputació de Barcelona (7)
- Museu Municipal de Montcada (16)

Participa**(núm. activitat)**

- Agrupació Ripollet Natura (10, 18)
- ALOC Associació per a l'Estudi del Medi Natural (8)
- Argelaga (9)
- Associació 3/4 de Quinze (1)
- Associació d'Amics del Jardí Botànic (12, 23)
- Associació Naturalista de Cornellà (19)
- Aura, didàctica i difusió cultural (16)
- Centre Mediambiental l'Arrel (15)
- Fundació Catalana de l'Esplai (2, 25)
- Galanthus, divulgació i estudi del medi ambient (17)
- Gerard Passola i Jaume Campos (21)
- Josep Pascual i Cristina Roig (29)
- Museu de Ciències Naturals de Granollers (26)
- Nusos. Activitats científiques i culturals, SCCL (4, 13, 14, 28, 30)
- UdICO - Unitat de Divulgació de la Ciència i els Ocells. Institut Català d'Ornitologia (22)
- Xavier Larruy (4, 7)



 **AMB** Territori

www.amb.cat
ambinfo@amb.cat



Parcs



Platges



Rius

nat museu de
 ciències naturals
 de Barcelona

Consorci format per



www.museuciencies.bcn.cat
www.agenda.museuciencies.cat
www.blogmuseuciencies.org
www.facebook.com/museuciencies
museuciencies@bcn.cat
jardibotanic@bcn.cat

Museu Blau
 Parc del Fòrum
Jardí Botànic
Jardí Botànic Històric
 Parc de Montjuïc
Museu Martorell
Laboratori de Natura
 Parc de la Ciutadella
Institut Botànic de Barcelona
 Centre mixt CSIC - Ajuntament
 de Barcelona

Amb la col·laboració de:
Associació d'Amics del Jardí Botànic

**Associació d'Amics del Museu
 de Ciències Naturals de Barcelona**

**El Cercle del Museu
 de Ciències Naturals de Barcelona**